COMPONENTI	MATERIALI	COMPOSIZIONE CIMICA %					CARATTERISTICHE MECCANICHE		
		C max	Mn min	Si max	S max	P max	Ro	Rg	(A) min
- CALOTTE - VIROLA	P 355 NB UNI EN 10120 O EQUIVALENTE	0,20	0,70	0,50	0,015	0,025	355 N/mm²	510 : 620 N/mm²	24%
- COLLARE - ANELLO DI BASE	S235JR UNI EN 10025 O EQUIVALENTE	0,17	max 1,40	N/A	0.035	0.035	235 N/mm²	360 : 510 N/mm²	20÷26%
- GHIERA	C22E UNI EN 10083-2 O EQUIVALENTE	0.24	min 0.40 max 0.70	0.40	0.035	0.035	210 N/mm²	410 min N/mm²	25%

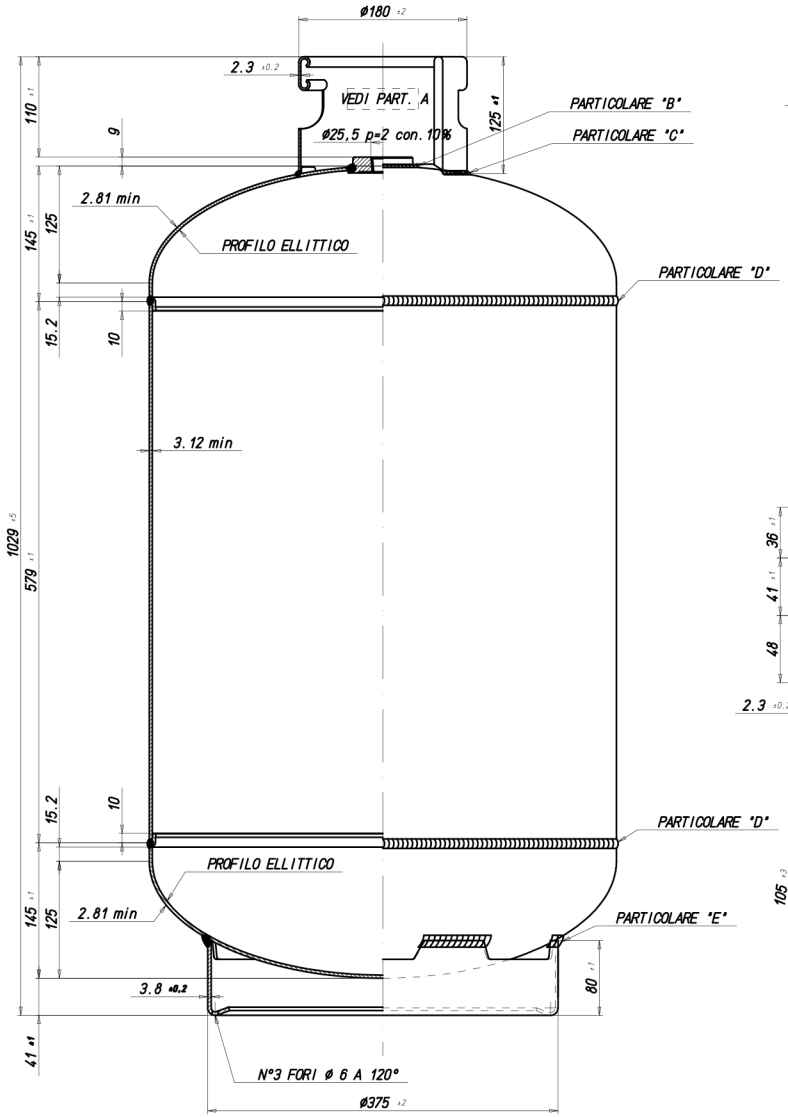

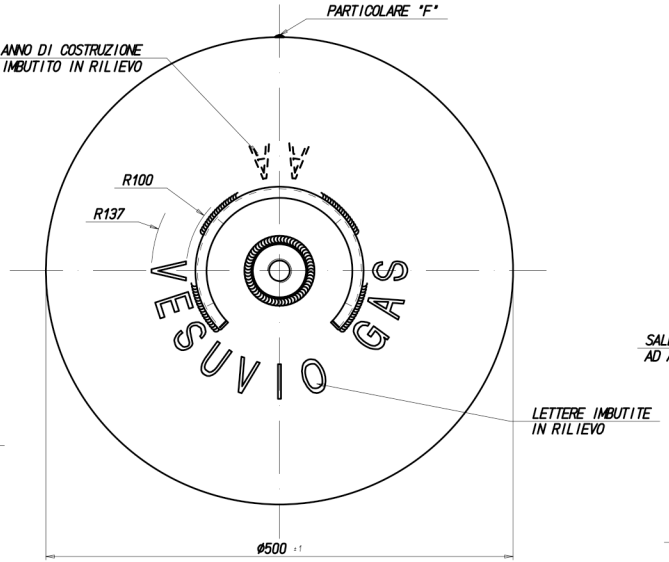

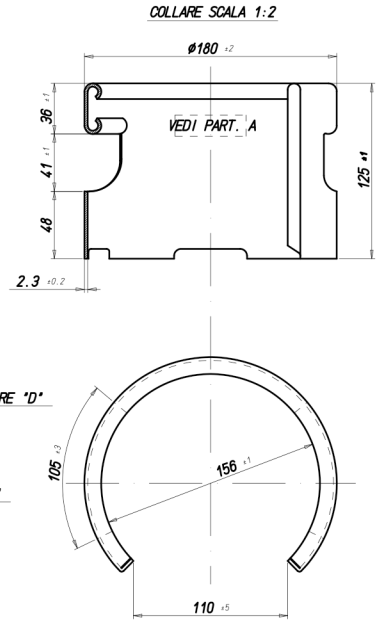

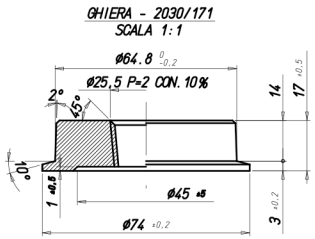

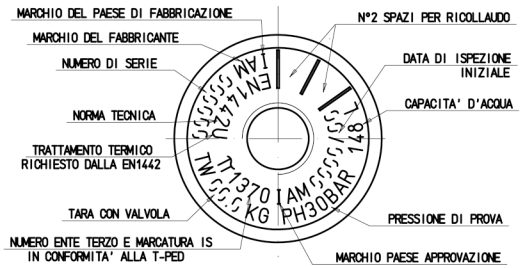

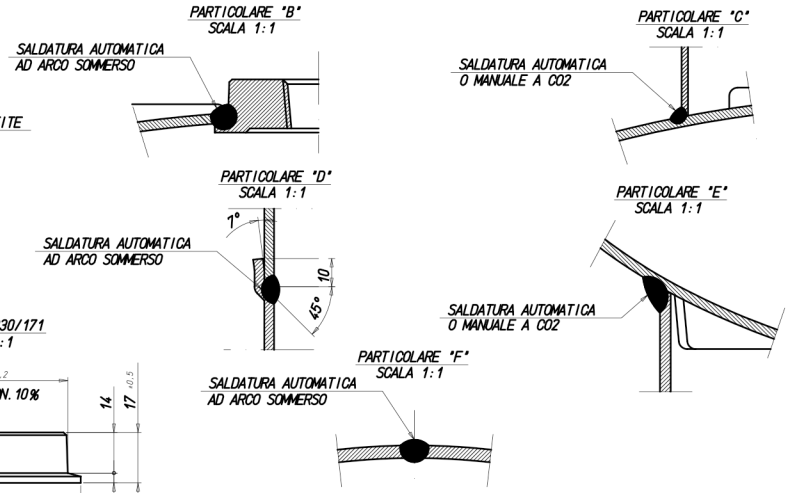

CODICI PER COLORI BOMBOLA:	
092069005	GRIGIO RAL7009
092069010	AVORIO RAL1014

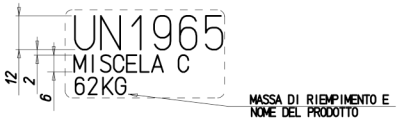

CAPACITA' LITRI D'ACQUA	148
PRESSIONE DI PROVA	30 BAR
TEMPERATURA MINIMA DI ESERCIZIO	-20°C
TEMPERATURA MASSIMA DI ESERCIZIO	65°C
FLUIDI CONTENUTI	MISCELA C

NORMA DI COSTRUZIONE	EN1442:2006+A1:2008
BOMBOLA IN ACCORDO ALLA T-PED 2010/35/EU	
- MARCATURA IN ACCORDO ALLA EN14894 ECT.	
- I PROCEDIMENTI DI SALDATURA E I SALDATORI SONO QUALIFICATI SECONDO LE NORME EN ISO 15614-1, EN ISO 9606-1, EN ISO 14732	
- LA BOMBOLA NON E' TRATTATA TERMICAMENTE	

NOTE:
- RUBINETTO STANDARD ITALIA
- TARGHETTA STANDARD ITALIA
- MARCATURA CALOTTA INFERIORE COME CALOTTA SUPERIORE

VERNICIATURA:
1 - UNA PRIMA MANO DI PRIMER ANTIRUGGINE 30 MICRON MIN.
- UNA SECONDA MANO DI SMALTO 30 MICRON MIN.
OPPURE
- UNA MANO DI VERNICE POLIESTERE A POLVERE 60 MICRON MINIMO
- COLORE: VEDI TABELLA

MODIFICHE	N° C.T.	DISEGNATO	APPROVATO	DATA
		M.Caporal	-	31-05-22

BOMBOLA ø 500 - LITRI 148 30 BAR - 3 PEZZI - 62 KG VESUVIO GAS - UNI EN 1442 T-PED	MATERIALE: VEDI TABELLA FINITURA: - CODICE: VEDI TAB.	SCALA 1:2 - 1:1 PEZZI N° 1 DISEGNO N° 2162/39

A TERMINI DI LEGGE CI RISERVIAMO LA PROPRIETA' DI QUESTO DISEGNO CON DIVIETO DI USO E RIPRODUZIONE

O:\UTED\B\BOMB-T-PED\BFL\VESUVIO\GAS\2162-30_REV00_empv.d 220531001B